



COMUNE DI ALPAGO - PROVINCIA DI BELLUNO

PROGETTO : **ACCORDO PUBBLICO-PRIVATO**
FINALIZZATO ALLA REALIZZAZIONE DI EDIFICIO
RESIDENZIALE SITO IN VIA GRAVE FORNACI - LOC. PUOS

COMMITTENTE : **DELLA VECCHIA GIANLUIGI E POLZOTTO NADIA**
Col di Cugnan, 51
32014 - Ponte nelle Alpi (BL)

PROGETTISTA : **Dott. Arch. Giacuzzo Marco**
Via Mantese,1
31010 - Mareno di Piave (TV)
Telefono e Fax N° 0438-28920
E-mail: info@marcogiacuzzo.com
Cell: 349-2388537

DATA:
Febbraio 2025

RILIEVO DEGLI EDIFICI ESISTENTI
E CALCOLO VOLUME

4

MODIFICHE		Firma del Committente:	Firma del Progettista:
data	oggetto		
26/02/2025	Prima emissione		

DITTA: **DELLA VECCHIA POLZOTTO****CALCOLO PARAMETRI EDIFICI ESISTENTI**

N.	Locale	Snp	Hv	Vol. U.	Sup. fin.	Rap. Sf/s
		Superficie netta di pavimento	Altezza dei vani	Volume utile	Superficie fintestrata	-
		m ²	m	m ³	m ²	-

PARAMETRI DEI LOCALI ABITAZIONE**PIANO SEMINTERRATO**

1	Deposito attrezzi	63,40	2,60	164,84	8,44	0,13
2	Cantina	25,63	2,50	64,08	0,56	0,02
3	Deposito	14,22	2,50	35,55	0,64	0,05

Sommano	103,25		264,47
---------	--------	--	--------

PIANO TERRA

1	Ingresso	22,26	2,75	61,22	3,86	0,17
2	Stanza 1	16,20	2,75	44,55	3,36	0,21
3	Ripostiglio	8,20	2,75	22,55	1,12	0,14
4	Cucina	16,20	2,75	44,55	3,36	0,21
5	Wc	3,24	2,75	8,91	0,77	0,24
6	Stanza	16,20	2,75	44,55	3,22	0,20
7	Disimpegno	8,30	2,75	22,83		0,00
8	Stanza	15,99	2,75	43,97	3,36	0,21

Sommano	106,59		293,12
---------	--------	--	--------

PIANO PRIMO

1	Disimpegno	20,4	2,80	57,12	0,00	0,00
2	Disimpegno	6,6	2,80	18,48	2,20	0,33
3	Camera	16,20	2,80	45,36	3,36	0,21
4	Camera	15,80	2,80	44,24	3,36	0,21
5	Ripostiglio	8,20	2,80	22,96	1,12	0,14
6	Camera	16,60	2,80	46,48	3,36	0,20
7	W.C.	7,14	2,80	19,99	1,96	0,27
8	Camera	16,81	2,80	47,07	3,22	0,19

Sommano	107,75		301,70
---------	--------	--	--------

PIANO SECONDO

1	Soffitta	69,22	2,40	166,13	1,65	0,02
2	Soffitta	43,61	2,50	109,03	2,94	0,07

Sommano	112,83		275,15
---------	--------	--	--------

Snp utile totale ABITAZIONE	430,42
-----------------------------	---------------

Volume utile totale ABITAZIONE	1134,44
--------------------------------	----------------

ACCESSORI - PIANO TERRA

1	Deposito	31,15	2,75	85,66	1,65	0,05
2	Deposito	12,04	2,30	27,69	2,94	0,24

Sommano	43,19		113,35
---------	-------	--	--------

ACCESSORI - PIANO PRIMO

1	Deposito	31,68	2,20	69,70	1,65	0,05
---	----------	-------	------	-------	------	------

Sommano	31,68		69,70
---------	-------	--	-------

Snp utile totale ACCESSORI	74,87
----------------------------	--------------

Volume utile totale ACCESSORI	183,05
-------------------------------	---------------

Snp utile totale ABITAZIONE + ACCESSORI	505,29
---	---------------

Volume utile totale ABITAZIONE + ACCESSORI	1317,49
--	----------------

COMUNE DI ALPAGO - EX PUOS

FABBRICATO USO RESIDENZIALE
SITO IN VIA GRAVE FORNACI
SEZ. C FG. 12 MAPP. 1008

PIANTA PIANO PRIMO SOTTOSTRADA

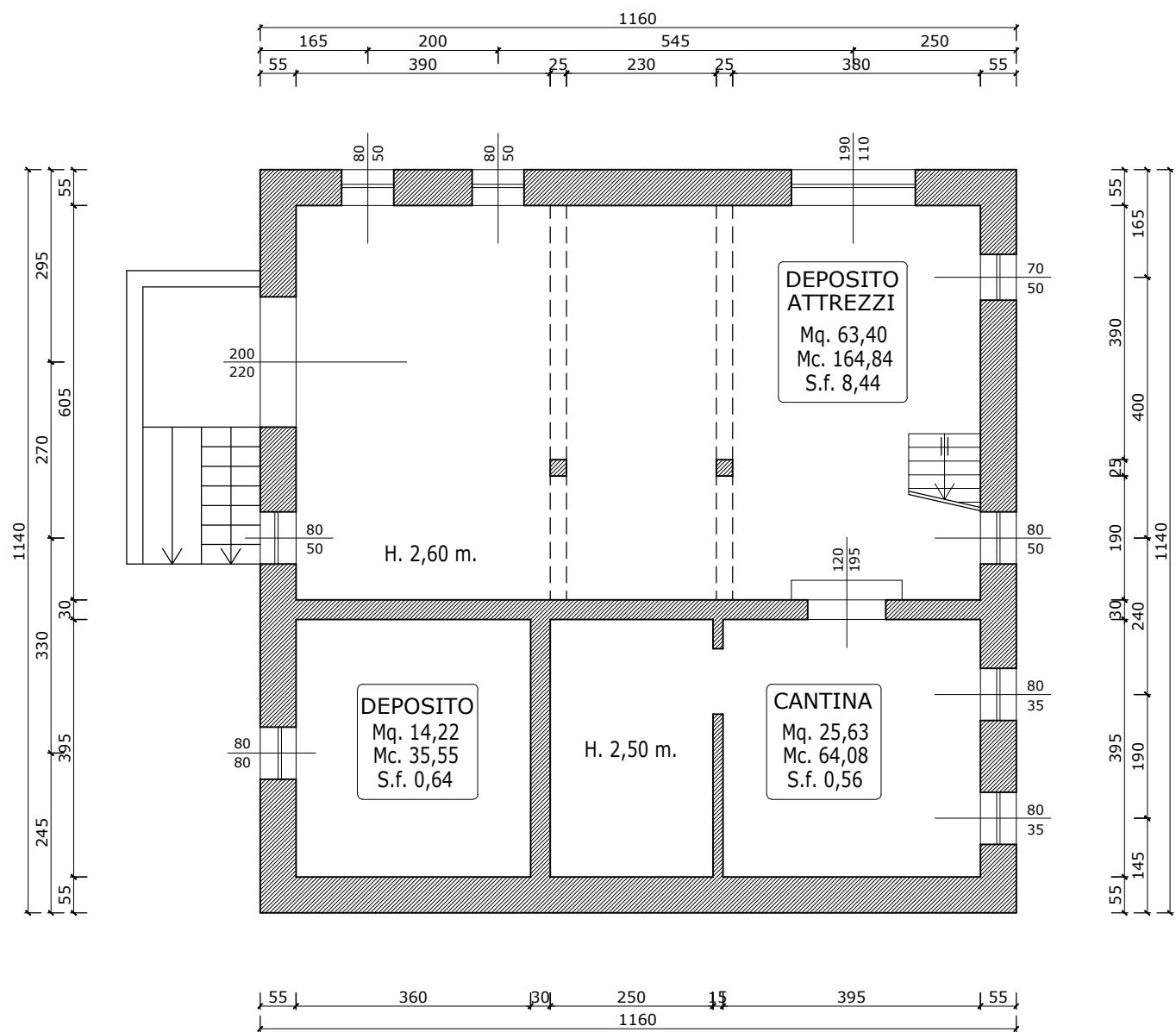

The diagram shows a 1150m race track with lane markings and distances. The track is divided into 10 lanes. The distances between the lanes are: 150m between lanes 1 and 2, 200m between lanes 2 and 3, 145m between lanes 3 and 4, 130m between lanes 4 and 5, 175m between lanes 5 and 6, 200m between lanes 6 and 7, and 150m between lanes 7 and 8. The distances from the start line to the lane markings are: 35m to lane 1, 400m to lane 2, 15m to lane 3, 120m to lane 4, 10m to lane 5, 120m to lane 6, 15m to lane 7, 400m to lane 8, and 35m to lane 9. The total distance is 1150m.

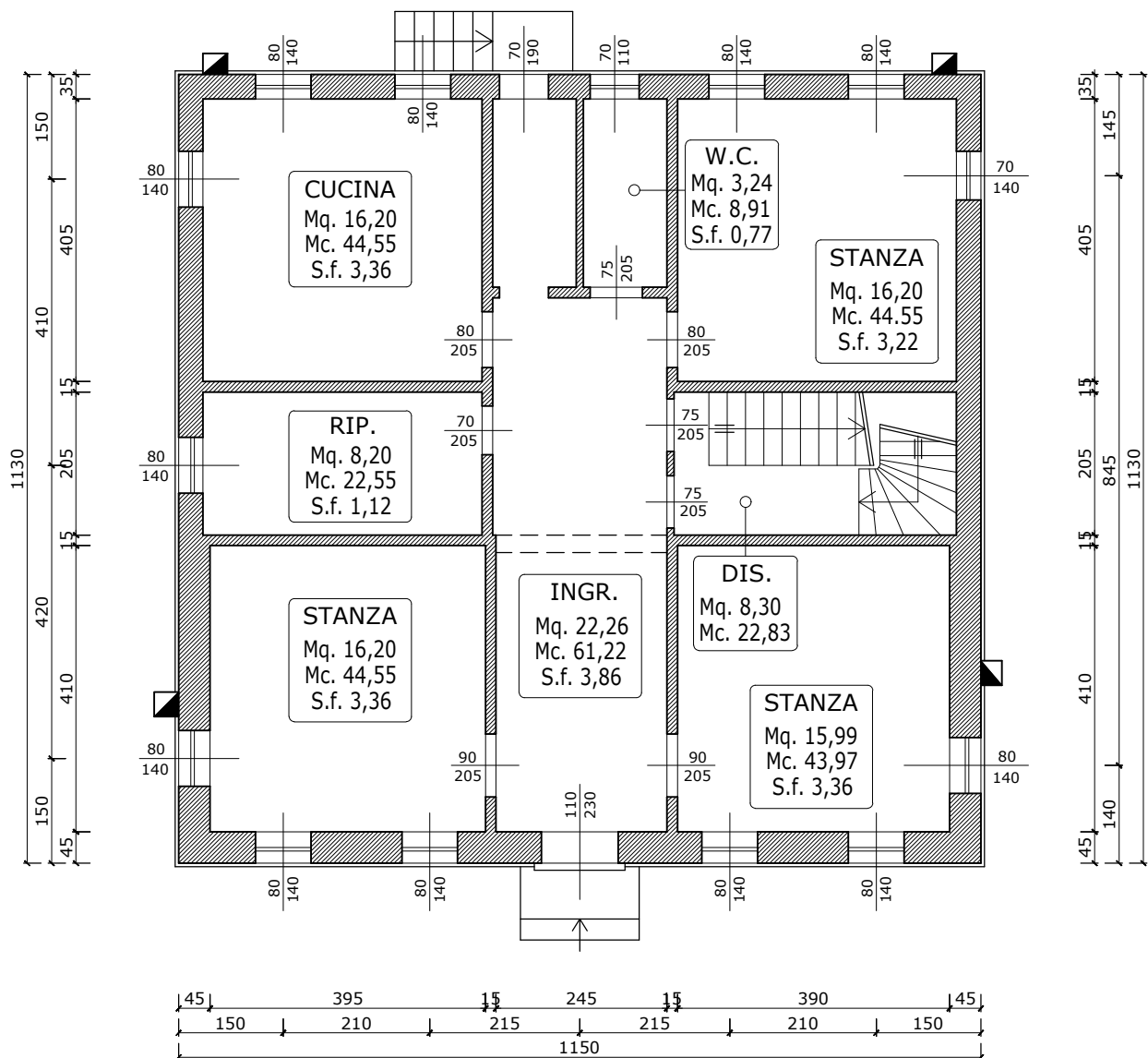

PIANTA PIANO PRIMO

H. 2,80 m.

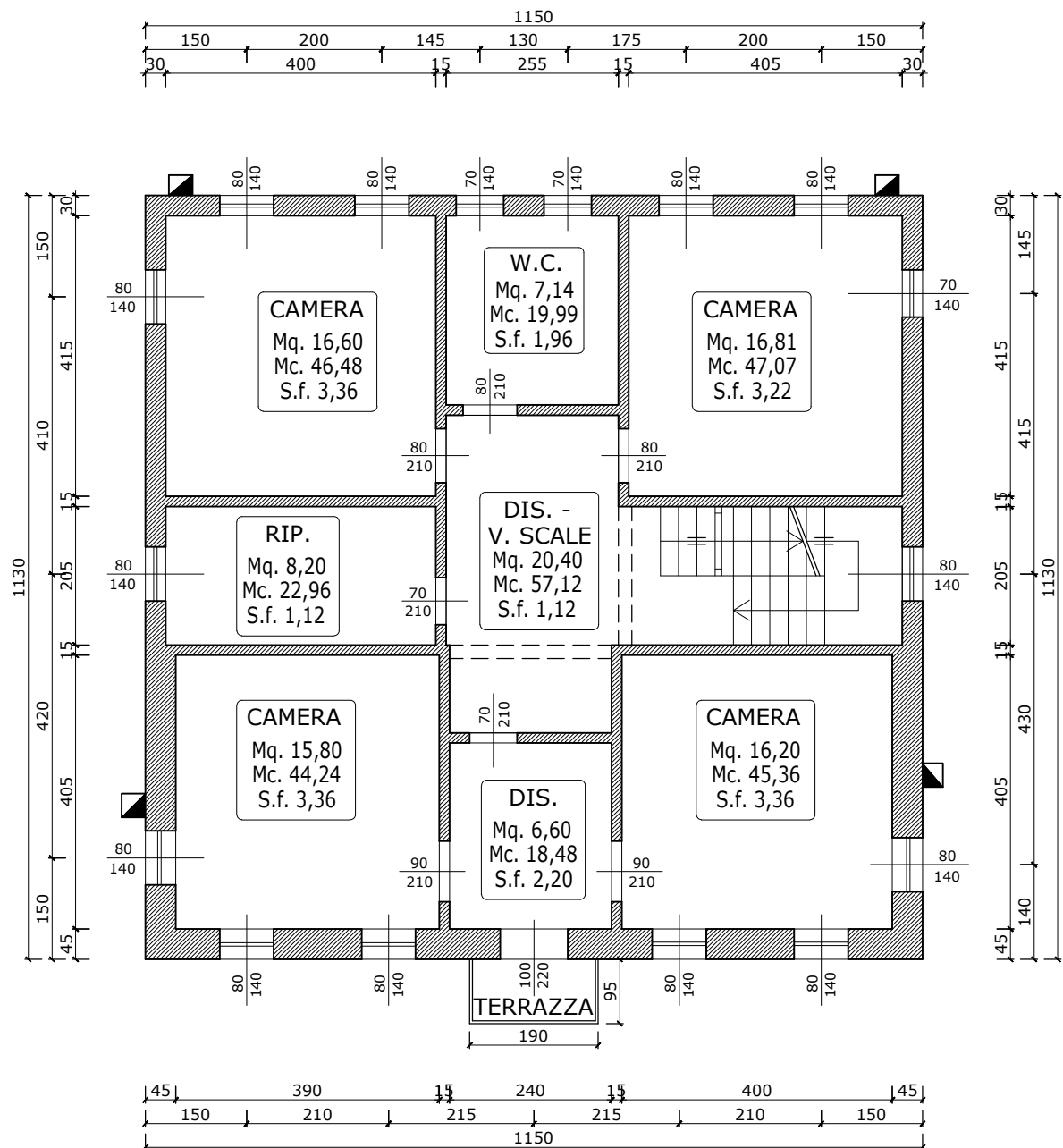
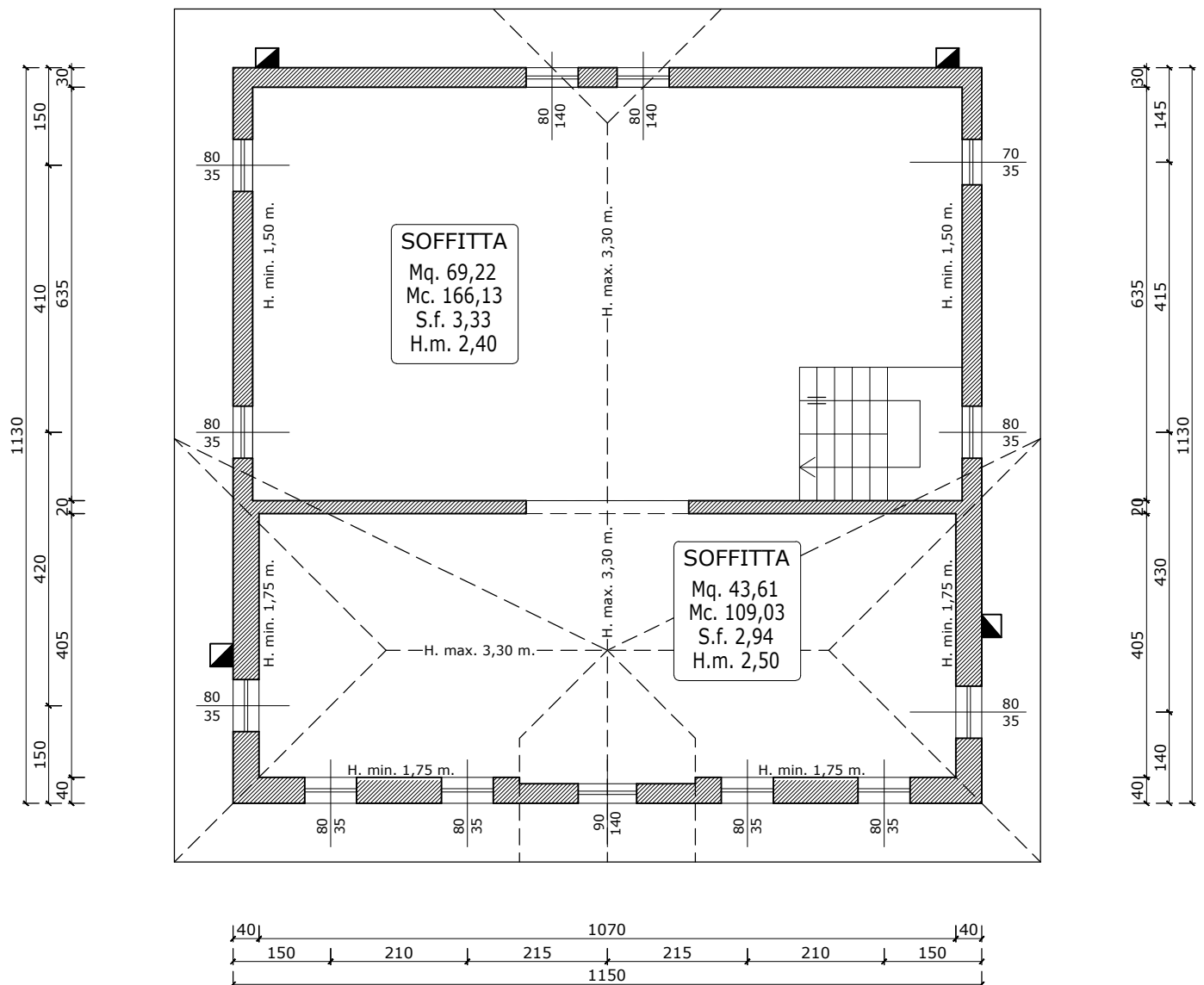
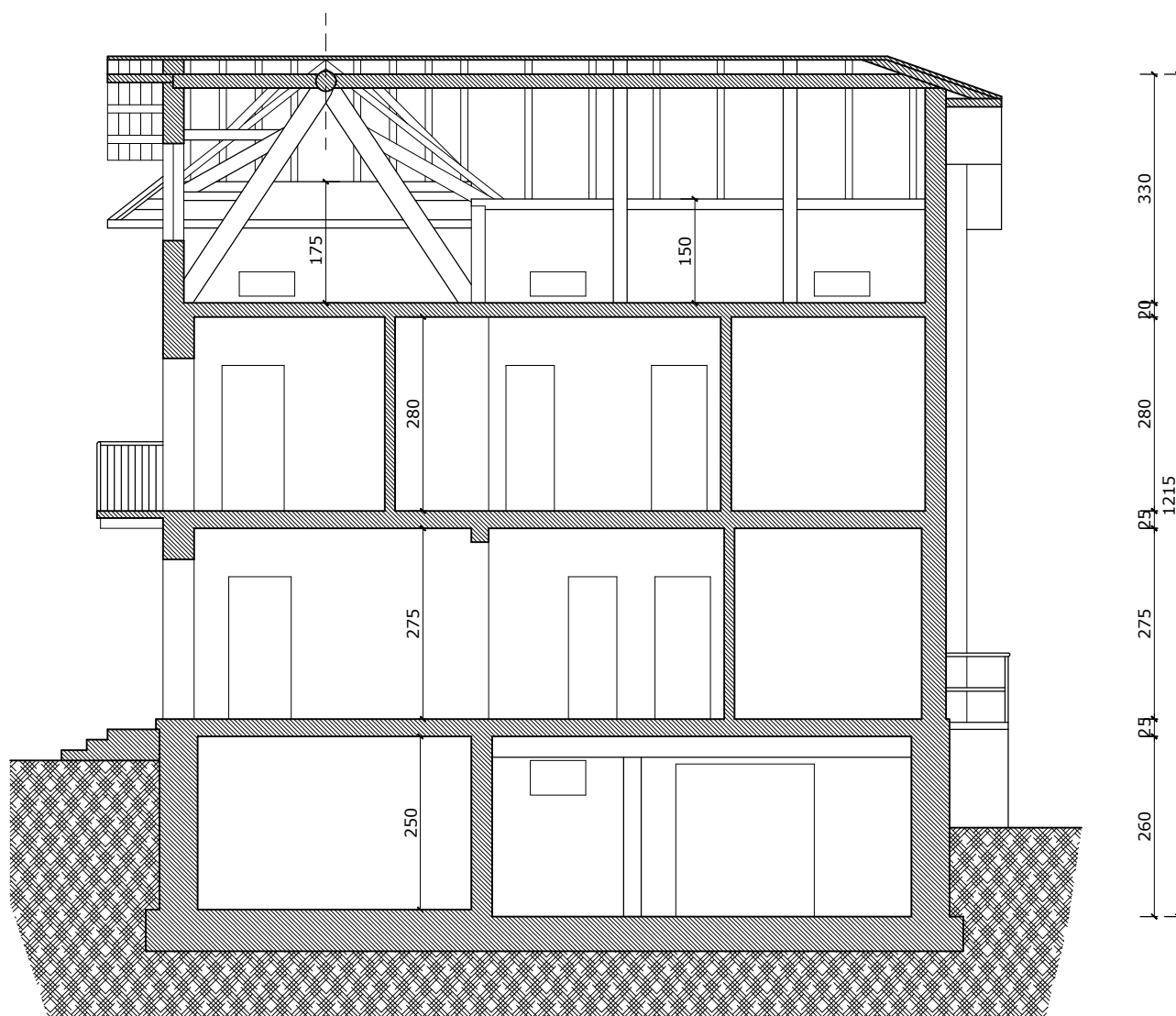

Diagram illustrating the decomposition of 1150 into 490 and 140, and 140 into 1090 and 520, with a final 30 at the end.

$$\begin{array}{ccccccc}
 & & & & 1150 & & \\
 & & & & \downarrow & & \\
 & 490 & & 140 & & 520 & \\
 & \downarrow & & \downarrow & & \downarrow & \\
 30 & & & 1090 & & & 30
 \end{array}$$

SEZIONE SULLA LINEA DI COLMO PRINCIPALE



COMUNE DI ALPAGO - EX PUOS

ACCESSORI USO DEPOSITO
SITO IN VIA GRAVE FORNACI
SEZ. C FG. 12 MAPP. 926

PIANTA PIANO TERRA

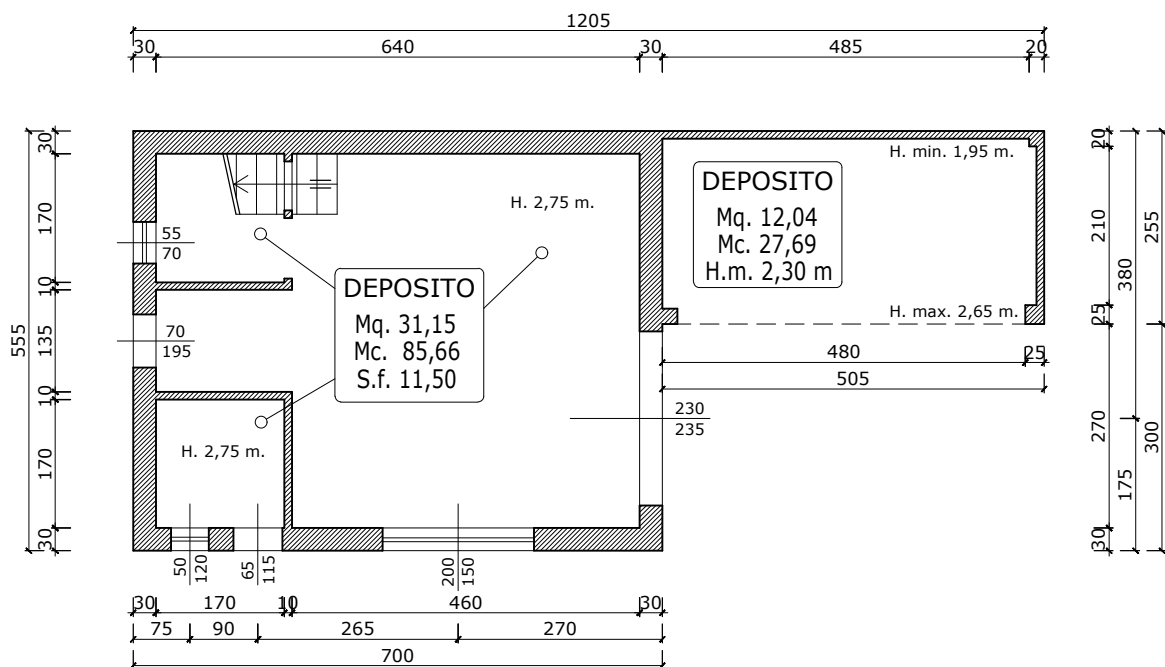

PIANTA PIANO PRIMO - H.m. 2,20 m.

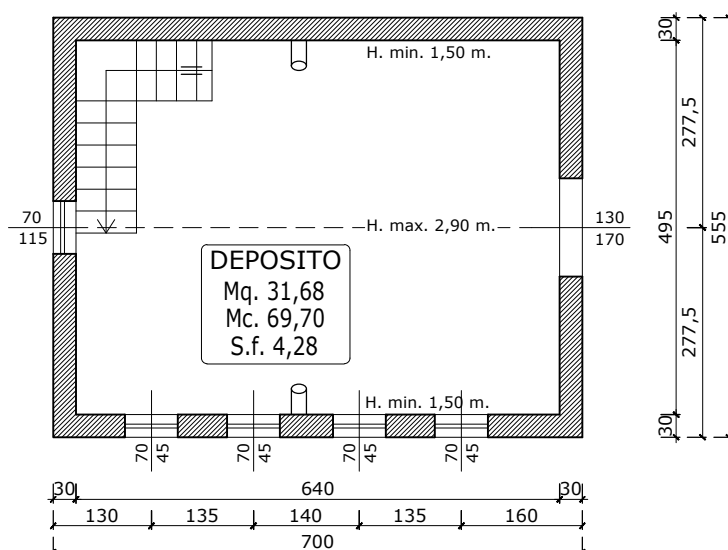

SEZIONE SULLA LINEA DI COLMO PRINCIPALE

